

# LANÇAMENTOS



Novembro de 2011

www.ZENSA.com.br

Confira os lançamentos dos produtos ZEN.

Número ZEN: **1680**  
IMPULSOR DE PARTIDA DO MOTOR DE ARRANQUE

## Aplicações



### GM

Omega 4.1 CD

### Produtos ORIGINAIS / EQUIVALENTES:

**Mitsubishi:** M191T15171



Número ZEN: **12906**  
POLIA TENSIONADORA DA CORREIA DO ALTERNADOR

## Aplicações



**Audi** - A3 1.6 / 1.8 20V / 1.8 20V Turbo 1999 / 2000

**GM** - Astra / Zafira C/ Dir Eletro Hidráulica 1998 / ...

**Seat** - Cordoba / Ibiza 1.8 8V 1999 / ...

**Volkswagen** - Bora / Polo / Beetle 1998 / ..., Golf 1.8 / 2.0 1998 / ...

### Produtos ORIGINAIS / EQUIVALENTES:

**Dayco:** DYV776, **Nytron:** 1161, **Original:** 06A903315D, 06A903315E, 90530764, **Ranalle:** R4116, **Vetor:** VTO7030



Número ZEN: **12947**  
POLIA TENSIONADORA DA CORREIA DO ALTERNADOR

## Aplicações



### GM

Blazer 2.8

S10 2.8

### Produtos ORIGINAIS / EQUIVALENTES:

**GM:** 38001, 960703800014



Número ZEN: **5520**  
POLIA COM RODA-LIVRE PARA ALTERNADOR

## Aplicações



### Chrysler

Pacífica 3.8L 2005

### Produtos ORIGINAIS / EQUIVALENTES:

**Litens:** 920768



IMAGENS DOS VEÍCULOS MERAMENTE ILUSTRATIVAS

Para mais informações consulte nosso Catálogo Online: [www.ZENSA.com.br](http://www.ZENSA.com.br)



Rua Guilherme Steffen, 65 • CEP: 88355-100 • Brusque/SC

☎ 0800.471919 • ✉ [marketing@zensa.com.br](mailto:marketing@zensa.com.br)



Número ZEN: **5521**  
POLIA COM RODA-LIVRE PARA ALTERNADOR

Aplicações



**Chevrolet**  
Cobalt SS  
**Saturn**  
Ion Red Line 2.0L (122-P) Motores 2004-2005  
**Produtos ORIGINAIS / EQUIVALENTES:**  
**Litens:** 926762



Número ZEN: **5525**  
POLIA COM RODA-LIVRE PARA ALTERNADOR

Aplicações



**Fiat**  
Idea / Bravo / Punto / Stilo / Musa 1,9 JTD  
**Renault**  
Thalia II 1.5 DCI, Clio II 1.5 DCI, Clio III, Grandtour 1.5 DCI, Modus 1.5 DCI  
**Produtos ORIGINAIS / EQUIVALENTES:**  
**Bosch:** F00M991326, **Fiat:** 77363948, **IKA:** 353571, **INA:** 535011210, F238822, F23882201, F55021303 / 04, **Nippondenso:** 1210411140



Número ZEN: **5526**  
POLIA COM RODA-LIVRE PARA ALTERNADOR

Aplicações



**Isuzu**  
Isuzu 3.0 Diesel  
**Renault**  
Vel Satis - Expression, Privilège, Initiale 2.0 16V Turbo  
**Produtos ORIGINAIS / EQUIVALENTES:**  
**INA:** F22841104, F2284112, **Isuzu:** 8972293660, 8980337360, **OPEL:** 97229366, **Saab:** 5340393

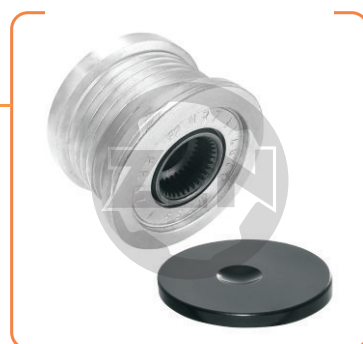

Número ZEN: **5531**  
POLIA COM RODA-LIVRE PARA ALTERNADOR

Aplicações



**Ford**  
Transit FT 300, 330, 350, 430, 460 TDCI 2.4/3.2 l  
**Land Rover**  
Defender 90, 110, 130 2.4 TD4  
**Produtos ORIGINAIS / EQUIVALENTES:**  
**Bosch:** F00M341108, F00M349878, F00M391121, F00M391125, **Cargo:** 235720, **IKA:** 353381, **INA:** 535012810, F556174, F55617401



IMAGENS DOS VEÍCULOS MERAMENTE ILUSTRATIVAS

Para mais informações consulte nosso Catálogo Online: [www.ZENSA.com.br](http://www.ZENSA.com.br)



Rua Guilherme Steffen, 65 • CEP: 88355-100 • Brusque/SC

☎ 0800.471919 • ✉ [marketing@zensa.com.br](mailto:marketing@zensa.com.br)



Número ZEN: **12962**  
ATUADOR HIDRAULICO DE EMBREAGEM

**Aplicações**



**GM**

Astra 2.0L 16V MPI/SFI Hatch/Sedan/SW - Câmbio F23  
Vectra 2.2L 8V Sedan - Câmbio F23 / 2.2L 16V - Câmbio F23  
Zafira 2.0L 16V - Câmbio F23

**Produtos ORIGINAIS / EQUIVALENTES:**

**Controil:** C-2705, **LUK:** 510 0038 10, 502185500, **HCS:** HCS-13H10,

**Automax:** At0013



Número ZEN: **12963**  
ATUADOR HIDRAULICO DE EMBREAGEM

**Aplicações**



**Ford**

Mondeo 1.8L 8V Zetec-E / 2.0L 8V Zetec-E Sedan/SW / 2.0L 8V

**Produtos ORIGINAIS / EQUIVALENTES:**

**Controil:** C-2706, **LUK:** 510 0001 10, 502185300, **HCS:** HCS-13H01,

**Automax:** At0008



Número ZEN: **12964**  
ATUADOR HIDRAULICO DE EMBREAGEM

**Aplicações**



**Renault**

Master 2.5L - 16V DCI (G9U / PQ5) PK5023, 2.8L Turbo Diesel 59W / (PQ5) / câmbio PK009/PK010

**Produtos ORIGINAIS / EQUIVALENTES:**

**Controil:** C-2710, **LUK:** 510 0025 11, 5H2103106, **HCS:** HCS-13H13,

**Automax:** At0015

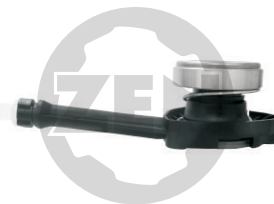

Número ZEN: **12965**  
ATUADOR HIDRAULICO DE EMBREAGEM

**Aplicações**



**Ford**

Focus 2.0L 16V Zetec Sedan/Hatch

**Produtos ORIGINAIS / EQUIVALENTES:**

**LUK:** 510 0023 10, 5H2100600, **SKF:** VKCH 4746, **HCS:** HCS-13H18,

**Automax:** At0018, **TRW:** RCAC00070, **SACHS:** 3339



IMAGENS DOS VEÍCULOS MERAMENTE ILUSTRATIVAS

Para mais informações consulte nosso *Catálogo Online*: [www.ZENSA.com.br](http://www.ZENSA.com.br)



Rua Guilherme Steffen, 65 • CEP: 88355-100 • Brusque/SC

☎ 0800.471919 • ✉ [marketing@zensa.com.br](mailto:marketing@zensa.com.br)

